



領先 *e* 世代企業管理系統

www.u3.com.tw

誠信 專業 創新

玉山系統
Yushan System Co., Ltd.

中小企業e化最佳幫手

玉山系統設計的初衷就是以中小企業為核心，從了解中小企業作業方式為起點，做深度剖析，輔以日常作業的彈性與活潑的變化性，成就玉山系統廣為中小企業主與基層員工用戶讚許的各項貼心功能。玉山系統了解企業最基本的管理需求重點：從每日進貨、銷貨交易紀錄、存貨管理、串聯生產檢驗與設備管理，到後勤應收應付與財務管理等各項流程，藉由多面向的存貨控管，清楚明白資金流向，面對各類需求分析或財報研判，協助您管理企業大小事。為企業的營運更上層樓！

- ✓ 專案管理
- ✓ 線上檢驗
- ✓ ISO表單
- ✓ 線上簽核
- ✓ 批號管理
- ✓ 訊息提醒

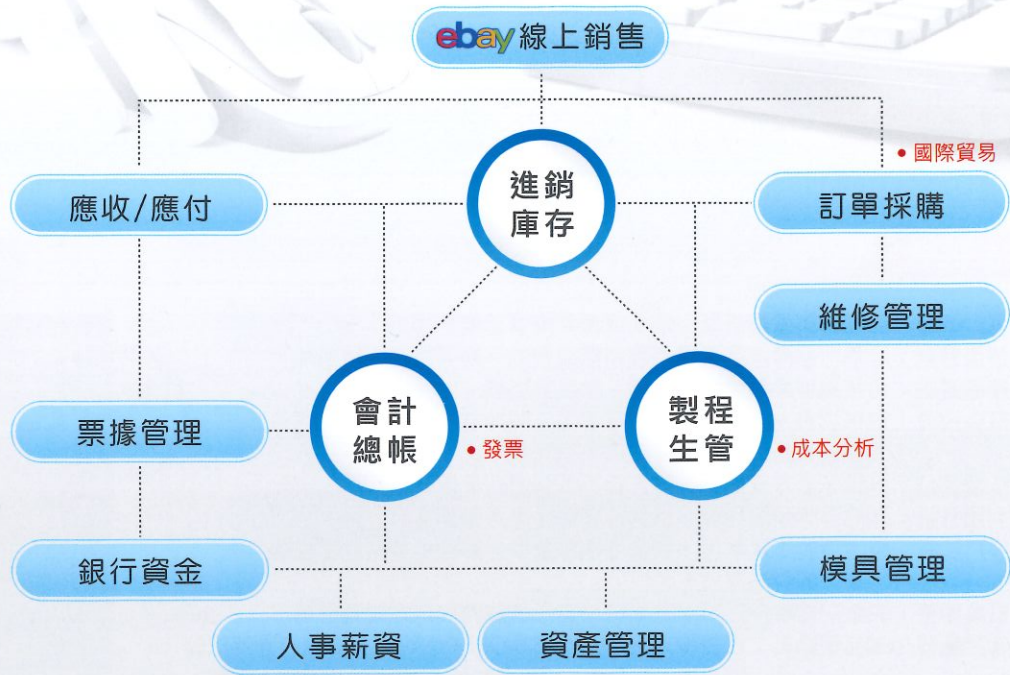

產品特色

- 提供各維度，交叉分析報表、比較式等中小企業必用報表，提供中小企業老闆即時掌握企業營運，做為管理階層決策之重要依據。
- 繁體中文、簡體中文、英文、越南文等多語系同時交叉作業。
- 邊打邊查邊看功能，大大提高您資料輸入或是查詢的方便性。
- 人員、群組、部門等級權限管理；如同業務部門，可設定各群組權限。
- 與時俱進的系統更新：因應產業變化，技術發展，玉山系統每月定期發佈新功能，維護合約客戶免費升級。
- 真正無限制多公司資料庫，各自分開獨立與管理。
- 保留操作紀錄，方便管理階層追溯輸入、修改，甚至是刪除人員及相關刪除的單據。
- 提供 ISO表單編號與版本控制，無縫接軌結合ISO 管理。
- 整合表單簽核，完整貼合公司權限管理。
- 三種成本計算方式：標準成本、月加權平均成本、移動平均成本，讓您自由選擇最合適的成本計算方式。
- 多組織單位、多倉庫、多產品單位、多儲位、多幣別、多包裝管理。
- 全系統支援條碼、序號、批號管理。
- 分系統使用人數分開計費，為您精打細算。
- 訊息即時提醒，代辦事項不忘記，表單不漏簽。
- 線上銷售即時通，eBay 商品上下傳輸一點通。
- 提供專案管理，管理範圍從生產、銷貨到財務，貼近您的專案需求。
- 提供附件管理：可另將現有書面資訊（掃描或拍照）詳載於表單上，後續查詢不費力。
- 直覺式多欄位交叉模擬查詢，查詢資料不再困難。
- 完全支援XML 標準，所有報表皆可直接轉成 PDF, EXCEL, WORD, JPG等，可依您的需求後續做編輯。
- 記憶個人查詢條件，使用更順心。
- 完整系統單據串聯樹狀圖，單據串聯一目了然。
- 自定義報表功能，可以依據不同部門，不時使用者設定常用印表機與列印格式。
- 報表個人化設計，可依據不同使用者紀錄使用的印表機與常用的報表格式。



~~~ 玉山系統幫您提升營運效率的同時，也同時輔助您企業成功變革，朝向工業4.0 前進 ~~~

# 國際貿易管理

玉山進出口貿易管理系統協助人員從接單起，能迅速正確的製作 Quotation、P/I、S/C 拋轉到生管系統，與最後出貨需要的 Invoice 與 Packing list 等報關文件，各項費用也能輸入及維護明細，有效簡化傳統手工作業所耗費的時間與人力成本。

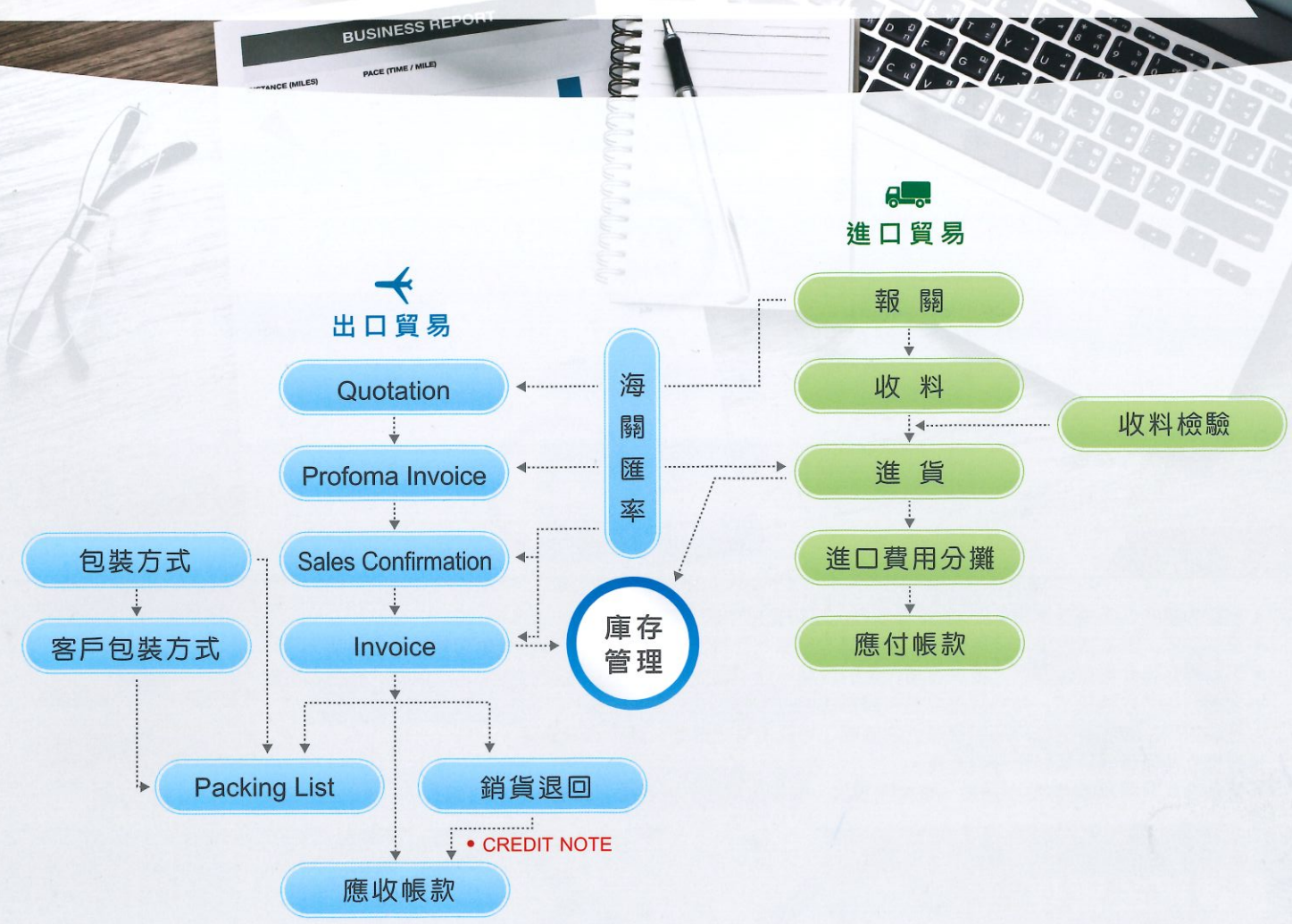

## 系統特色

- 提供國際貿易所需各式表單 Quotation、Proforma Invoice、Sales Confirmation、Invoice、Packing list，並且互相連結。
- 提供客戶包裝方式，不同客戶可以設定客戶的包裝方式，方便作業人員判別，減少包裝錯誤。
- 提供每日或三旬匯率資料，並可由網路直接更新，無須輸入。
- 提供常用進口分攤作業，將日常進口分攤所需資料分門別類，依據稅法歸屬正確科目，進口分攤不再頭疼。
- 系統可先出Invoice，先向報關行報關，待實際出貨再行扣帳，貼近實際作業狀況。
- 進口成本分攤方式可選擇依據金額或是數量作為分攤依據。
- 進口所發生的費用可選擇列入產品成本或是做為營業費用。
- 系統會自動推估各項包材與棧板使用數量，並可於出貨後針對包材做扣帳。
- 進出口貿易資料直接界面接進銷存系統，可同時查閱國內外進銷貨狀況。
- 進出口貿易資料直接界面接會計總帳，帳務處理一併完成。

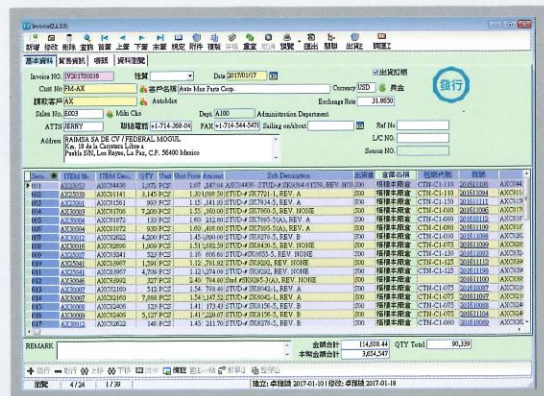

## 訂單/採購管理

報價與訂單是企業最日常的作業、營業活動起於訂單，維持企業營運的前導核心，玉山系統提供彈性報價表單輸入，便利訂單連結，為您的營業活動做好準備。採購業務是企業營運最根本的作業。生產需要採購原材料，零售需要採購產品，是企業一切營運的開始。它會影響生產成本，產品成本，所以必須嚴格管理。

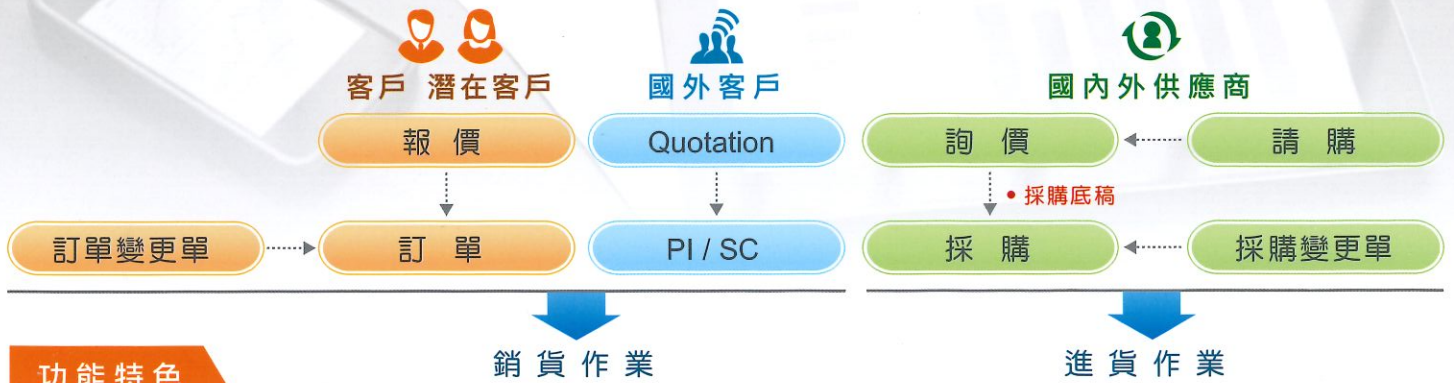

## 功能特色

- 異常管理：自動偵測重覆訂單，避免重覆採購或重覆生產。
- 信用管制：訂單可依需求列入客戶信用額度管制，有效降低營運風險。
- 嘜頭資訊：可依據客戶要求記錄嘜頭，供出貨查核。
- 訂金預收：提供現金、支票、電匯、刷卡等不同方式收取訂金，並可直接拋轉會計傳票，帳務處理快速連接。
- 快遞連結：提供快遞方式選擇，並支援不同快遞的貨運單列印。
- 利潤分析：即時查詢預估利潤，作為接單與否之決策參考。
- 客戶追貨：線上查詢出貨狀況，製造或採購進度，客戶追貨可立即回覆，提升客戶滿意度。
- 訂單變更：完整記錄客戶訂單變更紀錄，真正達到內稽內控管理目的。
- 客戶品號/OEM品號輸入：直接輸入客戶品號或是OEM品號，系統會自動轉成公司品號，搭配excel貼上功能，快速且正確輸入訂單。
- 採購計畫：生產管理自動生成採購計畫，節省人員作業時間，並藉由建立採購計畫減少不必要的採購，按照生產與銷售的所需的日期，精準計算預計進貨日，並達到控管現金流量的效應。
- 電子簽核：標準化採購流程，配合ISO管理，分層分額度簽核，達到有效率採購與權限管理。
- 外幣交易：同一作業即可同時針對不同地區國家地區進行國際交易或國內採購、方便比價與日後查詢。
- 詢比議價：多幣別詢價作業，快速進行國內外詢價，比價。
- 採購底稿：經常性採購作業，可藉由採購底稿，縮短採購人員作業時間。
- 彈性取價原則：可依照廠商特惠價，批量批價，廠商上次進價或是標準進價最為取價依據，成本管控一次到位。
- 採購變更：完整記錄變更紀錄，更符合企業內稽內控管理。真正達到內稽內控管理目的。
- 訂金支付：提供現金、支票、電匯等不同方式支付訂金，並可直接拋轉會計傳票，帳務處理快速連接
- 採購未進追蹤：多種不同追查角度，方便您了解進貨或是遲交狀況，可依照預計交期、廠商或是產品角度進行了解與後續處理。

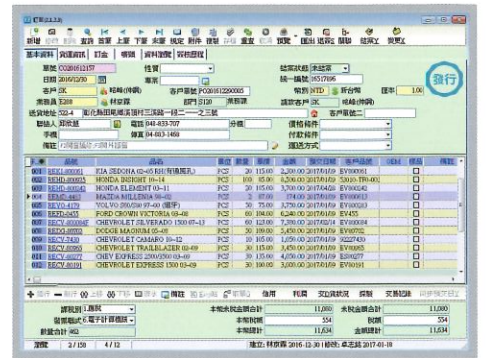

## 應收應付管理

可處理現金/支票/匯款/折讓/預收/預付等多種收付款方式，滿足您日常收付款所需。其他應收與其他應付帳款作業，帳務管理更全面。提供進貨折讓與銷貨折讓功能，並可列印折讓四聯單，輕鬆處理折讓作業。

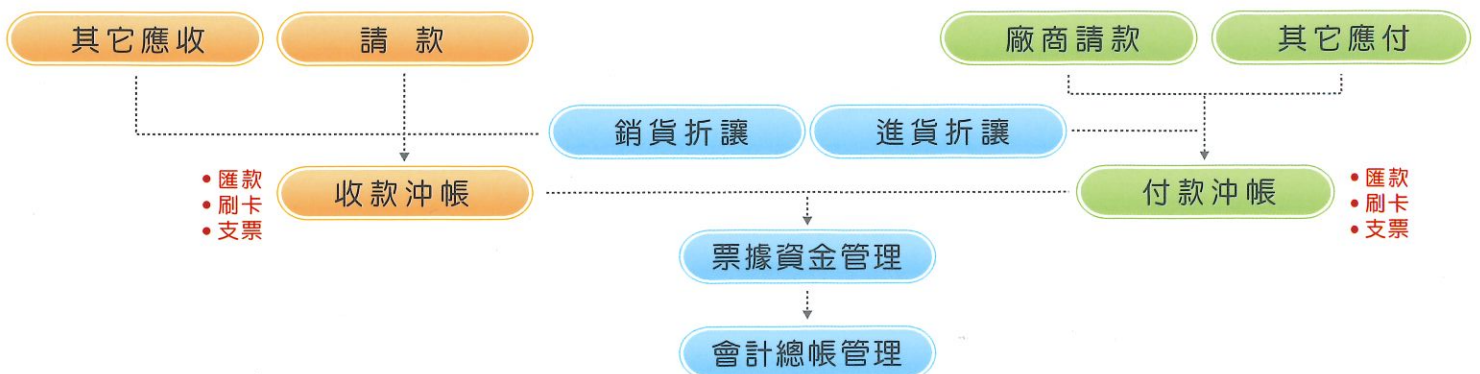

# 製程生產管理

生產製造不再是領料生產，完成入庫等簡單的動作。無論是接單生產或是排程生產，玉山製程生管都能協助您管理各不同製程之間的連結，隨時可以變更製程委外或自製，直覺化設計，隨時可以調閱生產進度，不只是生管的好助理，更是業務單位的好夥伴，彈指間回覆客戶交期，大大提升客戶滿意度。

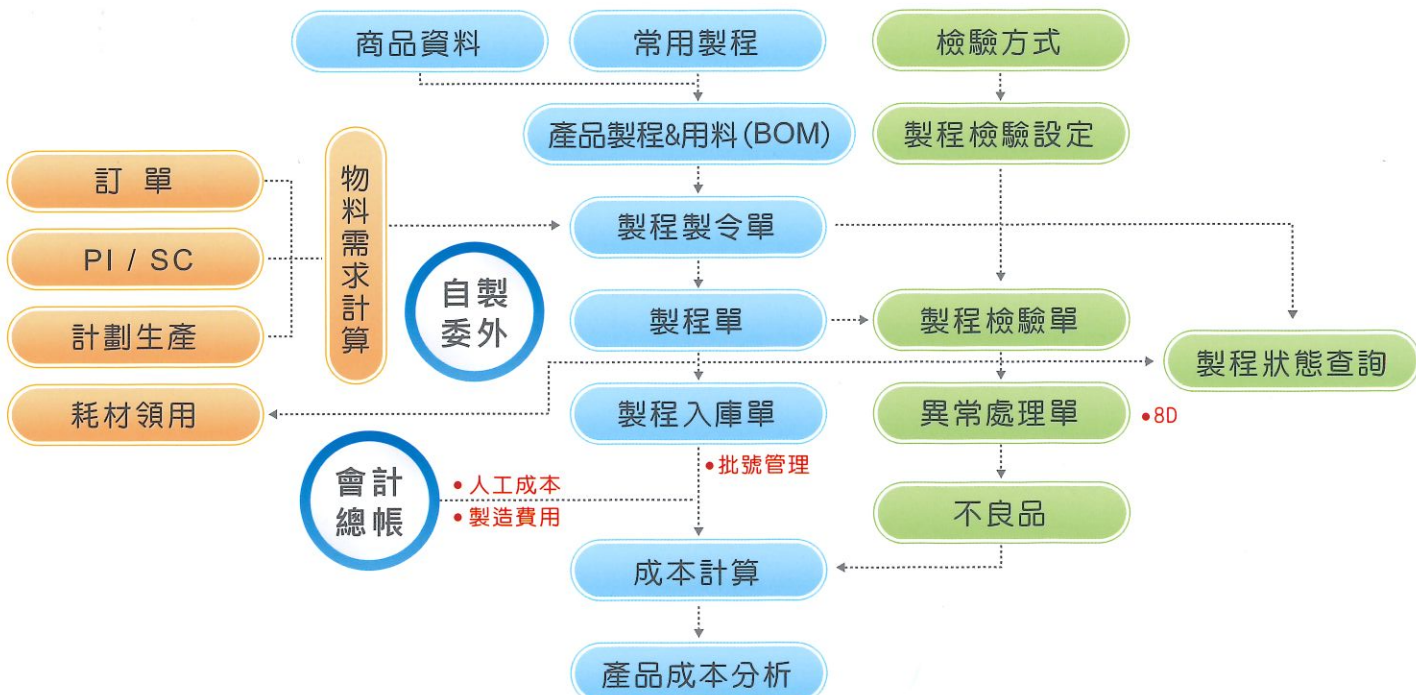

## 系統特色

- 提供直覺式BOM設計：
  - 產品每個製程均可以設定領料與否，領料比例與耗損。
  - 委外製程或廠內製程
  - 製程標準成本與標準工時
- 提供製程檢驗功能，製程完工時，自動產生製程檢驗單。
- 製程檢驗具備合格否自動判別，簡化品保人員輸入與判別。
- 製令排程功能，協助生管安排上線時間。
- 中間製程不需建立品號，大幅減少上線所需時間。
- 製程完工後自動產生下道製程單，無須人員介入。
- 可以依據現場生產狀況，提出拆單(如急件需先一部分先往下一製程)，或是拆單後併單。
- 系統自動計算預計開工日，並可依據實際開工日重新推算各製程預計開工日與完工日。
- 委外製程提供扣款功能，並可自動拋轉傳票。
- 提供製令相關文件的紀錄與連結，可以隨時調閱製令單的相關文件，如：材質證明。
- 報廢品可以轉成其他使用，充分利用廢品，節省成本。
- 製程可以隨時轉換加工廠，廠內轉委外加工，或是委外加工轉廠內。
- 委外加工可以直接轉付款單，更提供扣款功能，貼近您使用的需求。
- 可以合併所有製程的檢驗單，於製令單上出整張製令的檢驗報表。
- 精靈式引導計算產品成本，製造費用/人工成本可依據總生產數量或是總生產耗用工時為依據做分攤，分攤到各產品成本。
- 產品分析表完整提供您產品原料成本，製造費用，人工成本與託外費用的實際平均單位成本。
- 可配合條碼報開工、報完工，提高報工正確度。



項通企業股份有限公司  
製造業成本分析(零件數:工作件)

| 產品 | 品號      | 材            | 入庫 | 單位        | 材料成本 | 人工成本  | 製造費用  | 單位成本  | 單位     |       |
|----|---------|--------------|----|-----------|------|-------|-------|-------|--------|-------|
| 三  | Y190216 | FRAG25(膠)    | 01 | 419 PCS   | 0    | 1,504 | 2,503 | 1,252 | 5,009  | 12.16 |
| 三  | Y190217 | FR-103(膠)    | 01 | 344 PCS   | 0    | 1,202 | 2,301 | 819   | 4,182  | 12.16 |
| 三  | Y190221 | FR401(膠/半膠)  | 01 | 384 PCS   | 0    | 1,522 | 2,267 | 1,254 | 4,983  | 12.26 |
| 三  | Y190224 | FR132(膠/全半膠) | 01 | 1,009 PCS | 0    | 2,714 | 4,202 | 0     | 10,819 | 10.26 |
| 三  | Y190225 | FR132(膠/全半膠) | 01 | 802 PCS   | 0    | 1,938 | 3,026 | 1,263 | 7,782  | 14.26 |
| 三  | Y190227 | FR132(膠/全半膠) | 02 | 719 PCS   | 0    | 1,537 | 2,014 | 1,232 | 4,844  | 14.26 |
| 三  | Y190231 | FR132(膠/半膠)  | 01 | 521 PCS   | 0    | 1,346 | 3,022 | 1,014 | 7,824  | 14.26 |
| 三  | Y190233 | FR422(膠/全膠)  | 01 | 349 PCS   | 0    | 1,567 | 2,275 | 0     | 3,622  | 10.26 |
| 三  | Y190234 | FR422(膠/全膠)  | 01 | 292 PCS   | 0    | 1,532 | 2,174 | 1,269 | 4,854  | 14.26 |
| 三  | Y190235 | FR422(膠)     | 01 | 499 PCS   | 0    | 1,533 | 2,276 | 1,273 | 5,059  | 14.26 |
| 三  | Y190236 | FR422(膠/半膠)  | 01 | 293 PCS   | 0    | 1,523 | 2,283 | 1,282 | 5,254  | 12.26 |
| 三  | Y190239 | FR132(膠/全半膠) | 01 | 521 PCS   | 0    | 1,346 | 3,022 | 1,014 | 7,824  | 14.26 |
| 三  | Y190240 | FR132(膠/全半膠) | 01 | 499 PCS   | 0    | 1,532 | 2,276 | 1,273 | 5,059  | 14.26 |
| 三  | Y190241 | FR132(膠/全半膠) | 01 | 499 PCS   | 0    | 1,532 | 2,276 | 1,273 | 5,059  | 14.26 |
| 三  | Y190242 | FR132(膠/全半膠) | 01 | 499 PCS   | 0    | 1,532 | 2,276 | 1,273 | 5,059  | 14.26 |
| 三  | Y190243 | FR132(膠/全半膠) | 01 | 499 PCS   | 0    | 1,532 | 2,276 | 1,273 | 5,059  | 14.26 |
| 三  | Y190244 | FR132(膠/全半膠) | 01 | 499 PCS   | 0    | 1,532 | 2,276 | 1,273 | 5,059  | 14.26 |
| 三  | Y190245 | FR132(膠/全半膠) | 01 | 499 PCS   | 0    | 1,532 | 2,276 | 1,273 | 5,059  | 14.26 |
| 三  | Y190246 | FR132(膠/全半膠) | 01 | 499 PCS   | 0    | 1,532 | 2,276 | 1,273 | 5,059  | 14.26 |
| 三  | Y190247 | FR132(膠/全半膠) | 01 | 499 PCS   | 0    | 1,532 | 2,276 | 1,273 | 5,059  | 14.26 |
| 三  | Y190248 | FR132(膠/全半膠) | 01 | 499 PCS   | 0    | 1,532 | 2,276 | 1,273 | 5,059  | 14.26 |
| 三  | Y190249 | FR132(膠/全半膠) | 01 | 499 PCS   | 0    | 1,532 | 2,276 | 1,273 | 5,059  | 14.26 |
| 三  | Y190250 | FR132(膠/全半膠) | 01 | 499 PCS   | 0    | 1,532 | 2,276 | 1,273 | 5,059  | 14.26 |
| 三  | Y190251 | FR132(膠/全半膠) | 01 | 499 PCS   | 0    | 1,532 | 2,276 | 1,273 | 5,059  | 14.26 |
| 三  | Y190252 | FR132(膠/全半膠) | 01 | 499 PCS   | 0    | 1,532 | 2,276 | 1,273 | 5,059  | 14.26 |
| 三  | Y190253 | FR132(膠/全半膠) | 01 | 499 PCS   | 0    | 1,532 | 2,276 | 1,273 | 5,059  | 14.26 |
| 三  | Y190254 | FR132(膠/全半膠) | 01 | 499 PCS   | 0    | 1,532 | 2,276 | 1,273 | 5,059  | 14.26 |
| 三  | Y190255 | FR132(膠/全半膠) | 01 | 499 PCS   | 0    | 1,532 | 2,276 | 1,273 | 5,059  | 14.26 |
| 三  | Y190256 | FR132(膠/全半膠) | 01 | 499 PCS   | 0    | 1,532 | 2,276 | 1,273 | 5,059  | 14.26 |
| 三  | Y190257 | FR132(膠/全半膠) | 01 | 499 PCS   | 0    | 1,532 | 2,276 | 1,273 | 5,059  | 14.26 |
| 三  | Y190258 | FR132(膠/全半膠) | 01 | 499 PCS   | 0    | 1,532 | 2,276 | 1,273 | 5,059  | 14.26 |
| 三  | Y190259 | FR132(膠/全半膠) | 01 | 499 PCS   | 0    | 1,532 | 2,276 | 1,273 | 5,059  | 14.26 |
| 三  | Y190260 | FR132(膠/全半膠) | 01 | 499 PCS   | 0    | 1,532 | 2,276 | 1,273 | 5,059  | 14.26 |
| 三  | Y190261 | FR132(膠/全半膠) | 01 | 499 PCS   | 0    | 1,532 | 2,276 | 1,273 | 5,059  | 14.26 |
| 三  | Y190262 | FR132(膠/全半膠) | 01 | 499 PCS   | 0    | 1,532 | 2,276 | 1,273 | 5,059  | 14.26 |
| 三  | Y190263 | FR132(膠/全半膠) | 01 | 499 PCS   | 0    | 1,532 | 2,276 | 1,273 | 5,059  | 14.26 |
| 三  | Y190264 | FR132(膠/全半膠) | 01 | 499 PCS   | 0    | 1,532 | 2,276 | 1,273 | 5,059  | 14.26 |
| 三  | Y190265 | FR132(膠/全半膠) | 01 | 499 PCS   | 0    | 1,532 | 2,276 | 1,273 | 5,059  | 14.26 |
| 三  | Y190266 | FR132(膠/全半膠) | 01 | 499 PCS   | 0    | 1,532 | 2,276 | 1,273 | 5,059  | 14.26 |
| 三  | Y190267 | FR132(膠/全半膠) | 01 | 499 PCS   | 0    | 1,532 | 2,276 | 1,273 | 5,059  | 14.26 |
| 三  | Y190268 | FR132(膠/全半膠) | 01 | 499 PCS   | 0    | 1,532 | 2,276 | 1,273 | 5,059  | 14.26 |
| 三  | Y190269 | FR132(膠/全半膠) | 01 | 499 PCS   | 0    | 1,532 | 2,276 | 1,273 | 5,059  | 14.26 |
| 三  | Y190270 | FR132(膠/全半膠) | 01 | 499 PCS   | 0    | 1,532 | 2,276 | 1,273 | 5,059  | 14.26 |
| 三  | Y190271 | FR132(膠/全半膠) | 01 | 499 PCS   | 0    | 1,532 | 2,276 | 1,273 | 5,059  | 14.26 |
| 三  | Y190272 | FR132(膠/全半膠) | 01 | 499 PCS   | 0    | 1,532 | 2,276 | 1,273 | 5,059  | 14.26 |
| 三  | Y190273 | FR132(膠/全半膠) | 01 | 499 PCS   | 0    | 1,532 | 2,276 | 1,273 | 5,059  | 14.26 |
| 三  | Y190274 | FR132(膠/全半膠) | 01 | 499 PCS   | 0    | 1,532 | 2,276 | 1,273 | 5,059  | 14.26 |
| 三  | Y190275 | FR132(膠/全半膠) | 01 | 499 PCS   | 0    | 1,532 | 2,276 | 1,273 | 5,059  | 14.26 |
| 三  | Y190276 | FR132(膠/全半膠) | 01 | 499 PCS   | 0    | 1,532 | 2,276 | 1,273 | 5,059  | 14.26 |
| 三  | Y190277 | FR132(膠/全半膠) | 01 | 499 PCS   | 0    | 1,532 | 2,276 | 1,273 | 5,059  | 14.26 |
| 三  | Y190278 | FR132(膠/全半膠) | 01 | 499 PCS   | 0    | 1,532 | 2,276 | 1,273 | 5,059  | 14.26 |
| 三  | Y190279 | FR132(膠/全半膠) | 01 | 499 PCS   | 0    | 1,532 | 2,276 | 1,273 | 5,059  | 14.26 |
| 三  | Y190280 | FR132(膠/全半膠) | 01 | 499 PCS   | 0    | 1,532 | 2,276 | 1,273 | 5,059  | 14.26 |
| 三  | Y190281 | FR132(膠/全半膠) | 01 | 499 PCS   | 0    | 1,532 | 2,276 | 1,273 | 5,059  | 14.26 |
| 三  | Y190282 | FR132(膠/全半膠) | 01 | 499 PCS   | 0    | 1,532 | 2,276 | 1,273 | 5,059  | 14.26 |
| 三  | Y190283 | FR132(膠/全半膠) | 01 | 499 PCS   | 0    | 1,532 | 2,276 | 1,273 | 5,059  | 14.26 |
| 三  | Y190284 | FR132(膠/全半膠) | 01 | 499 PCS   | 0    | 1,532 | 2,276 | 1,273 | 5,059  | 14.26 |
| 三  | Y190285 | FR132(膠/全半膠) | 01 | 499 PCS   | 0    | 1,532 | 2,276 | 1,273 | 5,059  | 14.26 |
| 三  | Y190286 | FR132(膠/全半膠) | 01 | 499 PCS   | 0    | 1,532 | 2,276 | 1,273 | 5,059  | 14.26 |
| 三  | Y190287 | FR132(膠/全半膠) | 01 | 499 PCS   | 0    | 1,532 | 2,276 | 1,273 | 5,059  | 14.26 |
| 三  | Y190288 | FR132(膠/全半膠) | 01 | 499 PCS   | 0    | 1,532 | 2,276 | 1,273 | 5,059  | 14.26 |
| 三  | Y190289 | FR132(膠/全半膠) | 01 | 499 PCS   | 0    | 1,532 | 2,276 | 1,273 | 5,059  | 14.26 |
| 三  | Y190290 | FR132(膠/全半膠) | 01 | 499 PCS   | 0    | 1,532 | 2,276 | 1,273 | 5,059  | 14.26 |
| 三  | Y190291 | FR132(膠/全半膠) | 01 | 499 PCS   | 0    | 1,532 | 2,276 | 1,273 | 5,059  | 14.26 |
| 三  | Y190292 | FR132(膠/全半膠) | 01 | 499 PCS   | 0    | 1,532 | 2,276 | 1,273 | 5,059  | 14.26 |
| 三  | Y190293 | FR132(膠/全半膠) | 01 | 499 PCS   | 0    | 1,532 | 2,276 | 1,273 | 5,059  | 14.26 |
| 三  | Y190294 | FR132(膠/全半膠) | 01 | 499 PCS   | 0    | 1,532 | 2,276 | 1,273 | 5,059  | 14.26 |
| 三  | Y190295 | FR132(膠/全半膠) | 01 | 499 PCS   | 0    | 1,532 | 2,276 | 1,273 | 5,059  | 14.26 |
| 三  | Y190296 | FR132(膠/全半膠) | 01 | 499 PCS   | 0    | 1,532 | 2,276 | 1,273 | 5,059  | 14.26 |
| 三  | Y190297 | FR132(膠/全半膠) | 01 | 499 PCS   | 0    | 1,532 | 2,276 | 1,273 | 5,059  | 14.26 |
| 三  | Y190298 | FR132(膠/全半膠) | 01 | 499 PCS   | 0    | 1,532 | 2,276 | 1,273 | 5,059  | 14.26 |
| 三  | Y190299 | FR132(膠/全半膠) | 01 | 499 PCS   | 0    | 1,532 | 2,276 | 1,273 | 5,059  | 14.26 |
| 三  | Y190300 | FR132(膠/全半膠) | 01 | 499 PCS   | 0    | 1,532 | 2,276 | 1,273 | 5,059  | 14.26 |

# 進銷存管理系統

| 品名                                 | 單位  | 數量  | 單價  | 金額     | 稅額      | 合計        |
|------------------------------------|-----|-----|-----|--------|---------|-----------|
| REMY 2.0 MAZDA TRIBUTE 08-11       | PCS | 500 | 57  | 107.30 | 97.86%  | 130.00    |
| REMY 2.0 MAZDA TRIBUTE 10-13       | PCS | 500 | 123 | 130.00 | 100.00% | 130.00    |
| REMY 2.0 DODGE CHARGER 10-13       | PCS | 500 | 210 | 130.00 | 100.00% | 155.00    |
| REMY 2.0 JEEP GRAND CHEROKEE PCS   | 500 | 19  | 19  | 0.00   | 100.00% | 155.00    |
| REMY 2.0 DODGE RAM 1500 4X4 P1CPCS | 500 | 131 | 131 | 155.00 | 100.00% | 20,305.00 |
| REMY 2.0 DODGE RAM 1500 4X4 P1CPCS | 500 | 131 | 131 | 155.00 | 100.00% | 20,305.00 |

企業運作的核心系統，不論是買賣業或是製造業，都需要一套靈活縝密的進銷存管理系統，簡單上手的操作介面，除記錄日常的交易行為之外，更提供給管理者多樣的分析報表，讓您面對競爭時，有完整統計與分析資料，協助您在多變的環境下出適當的決策。

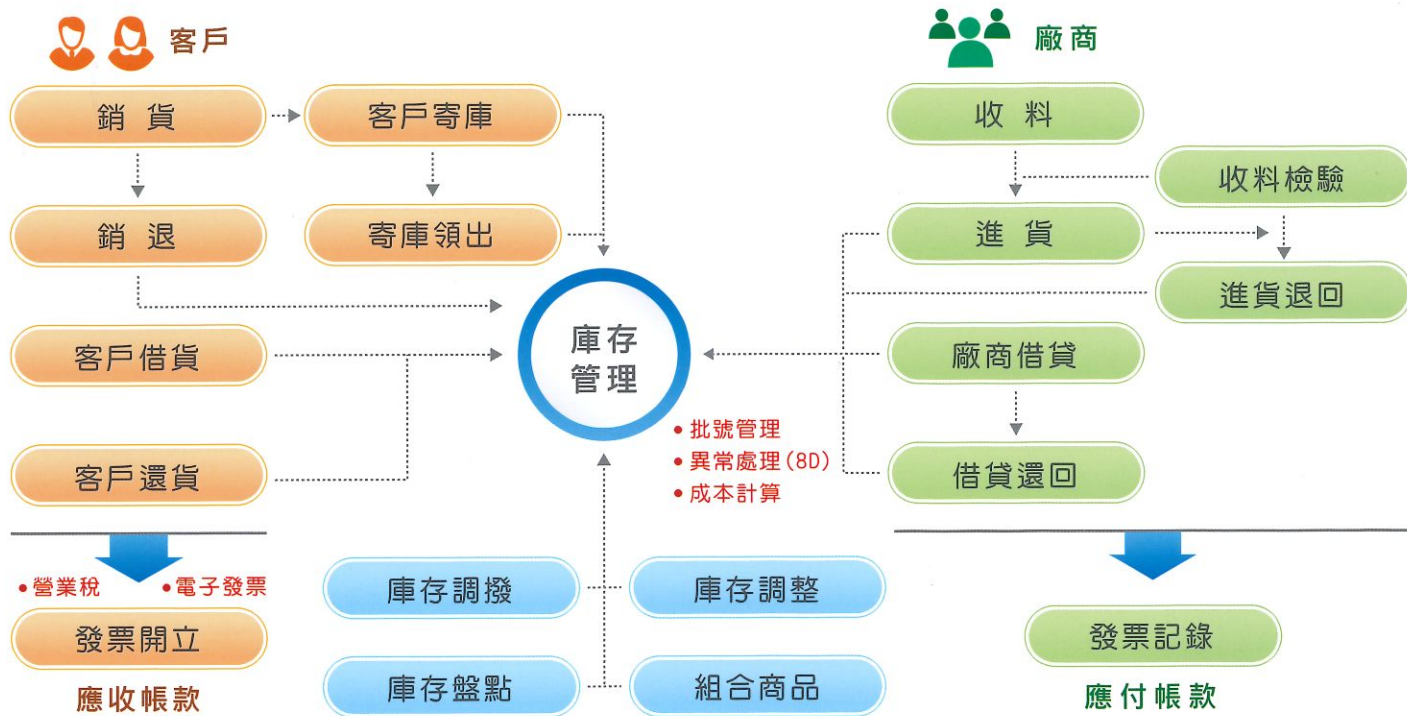

## 功能特色

- 獨創智慧品號編碼，建立品號編碼規則，系統自動協助建立品號，品號建立與維護不再是您頭痛的工作。
- 靈活的商品多定價管理模式。
- 配合行銷活動，提供虛擬商品組合建立、拆解與銷售。
- 訂單直接拋轉到銷貨單，採購直接拋轉到收料 / 進貨單...等，所有作業完整連線，前後追蹤不費力。
- 多角度查詢歷史交易紀錄，可從廠商、客戶或是商品資料，各種不同方式查詢歷史交易。
- 提供多張銷貨彙總開立一張發票功能。
- 提供利潤分析及倉庫調撥 / 庫存調整功能。
- 提供進貨退回直接列印折讓四聯單。
- 具備借出 / 借入與還入 / 還出功能，商品與工具 (如: 模具) 租借完整記錄不遺失。
- 提供客戶寄倉管理，寄倉銷貨請款同時管理。
- 信用額度管理，避免客戶信用擴張過大，造成營運風險。
- 精確且即時的庫存數量與成本。
- 完善存貨盤點制度，搭配儲位管理，並提供循環盤點碼，可依照產品的價值設定盤點的頻率。
- 提供大單位，小單位的應用。如一打 12 支。
- 提供靈活的報表角度與顯示格式，可以從不同角度，進行資料查詢與檢閱。
- 提供潛在客戶管理，於成交後，可直接轉入正式客戶做管理。
- 客戶品號、廠商品號、OEM 號碼管理，可直接於各單據輸入上述品號，系統會自動轉換成公司品號。
- 提供收料檢驗功能，並支援自動判別合格(允收)或失格(退件)。
- 提供異常處理單(8D格式)，讓您的ISO充分與系統結合。
- 提供交易紀錄可按地區、按客戶等的銷售分析、排名與統計表。
- 完整的發票功能，包含進項/銷項發票彙總開立、隨單開立、B2C電子發票，並可以匯出資料與關貿網路的營業稅界接。
- 可以選購 POS 系統，前台後台作業無縫接軌。
- 完整支援電子發票開立

The screenshot shows the software interface with a detailed invoice and a product list table.

**Invoice Details:**

- 單號: 201611091
- 日期: 2016/11/09
- 客戶: SF
- 聯絡人: 廖維鈺
- 電話: 02-23932028

**Product List Table:**

| 品名                                 | 單位  | 數量  | 單價  | 金額     | 稅額      | 合計        |
|------------------------------------|-----|-----|-----|--------|---------|-----------|
| REMY 2.0 MAZDA TRIBUTE 08-11       | PCS | 500 | 57  | 107.30 | 97.86%  | 130.00    |
| REMY 2.0 MAZDA TRIBUTE 10-13       | PCS | 500 | 123 | 130.00 | 100.00% | 130.00    |
| REMY 2.0 DODGE CHARGER 10-13       | PCS | 500 | 210 | 130.00 | 100.00% | 155.00    |
| REMY 2.0 JEEP GRAND CHEROKEE PCS   | 500 | 19  | 19  | 0.00   | 100.00% | 155.00    |
| REMY 2.0 DODGE RAM 1500 4X4 P1CPCS | 500 | 131 | 131 | 155.00 | 100.00% | 20,305.00 |

**Summary Table:**

|        |         |      |         |      |         |
|--------|---------|------|---------|------|---------|
| 本單未稅金額 | 140,850 | 本單折讓 | 0       | 折讓   | 0       |
| 已開發票金額 | 7,043   | 本單折讓 | 0       | 折讓   | 0       |
| 本單合計   | 147,893 | 本單折讓 | 0       | 折讓   | 0       |
| 金額總計   | 147,893 | 金額總計 | 147,893 | 金額總計 | 147,893 |

# 會計總帳管理

會計總帳是企業營運結果的總核心，營運成果的展示。玉山系統會計總帳系統的設計，依據我國會計與稅務制度，並考慮我國中小企業財務管理的要點，因此適用於兩岸多地各種製造業、流通業等使用，是一套會計財務人員不可多得的好幫手。

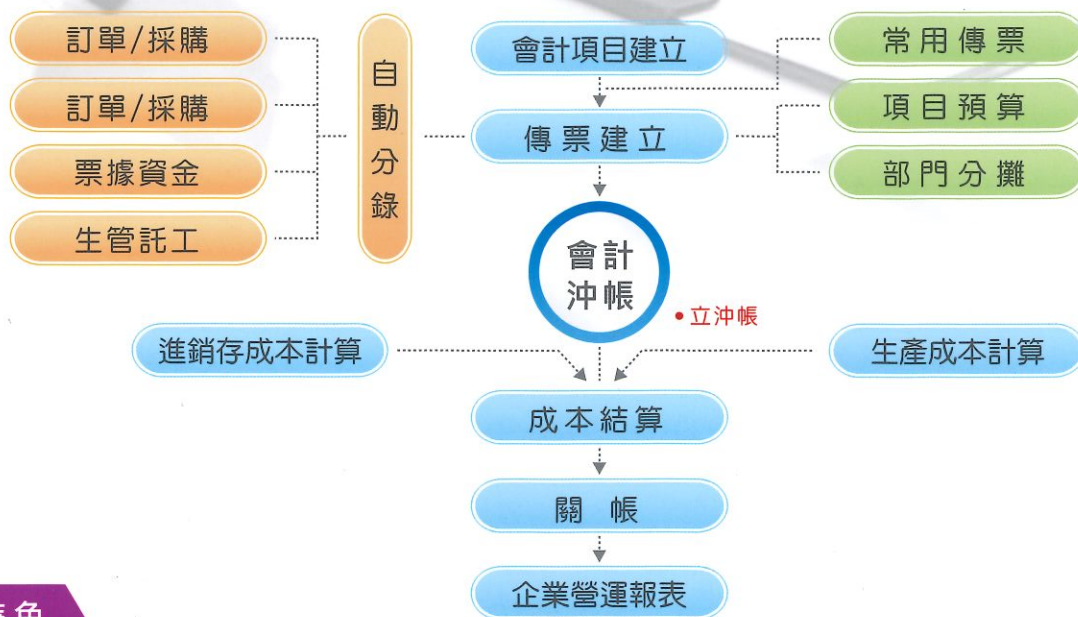

## 系統特色

- 系統內建符合新會計準則(EAS)的會計項目，同時提供中英文對照。
- 提供部門/專案式管理，可依部門/專案建立預算，分攤比率、試算表、現金流量表與綜合損益表。
- 與前端各項作業緊密聯繫，提供各項作業的自動分錄，僅需指尖就可以完成整個月各式傳票的拋轉與核對。
- 自動分錄可依據每日、每月匯總或是來源單據逐一產生。
- 提供常用傳票，針對每月須自行建立的傳票，可使用常用傳票，減少作業負荷。
- 提供立沖帳管理，帳務管理更清晰。
- 提供各式財務報表-綜合損益表、現金流量表、資產負債表、分類帳、費用分析與比較表。

## 票據資金管理

企業營運循環中很重要的一環便是與客戶廠商間資金的往來，以及與銀行的資金調度，償還...等商業行為。玉山系統提供資金存提、轉帳與票據的託收、兌現、撤票、作廢...等動作，並按照會計的處理流程來進行，並且提供自動生成傳票，與會計總帳系統完美結合。

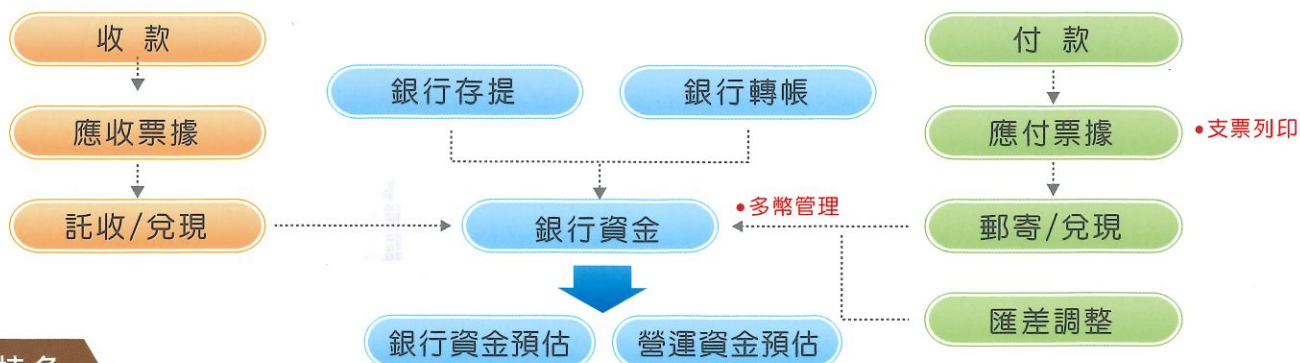

## 功能特色

- 提供銀行存提與轉帳等記帳功能，達到銀行資金與ERP系統一致性。
- 提供銀行資金預估與營運資金預估，協助您資金的活用。
- 支援應收應付票據各項票況的維護，並提供相關票據年齡分析。
- 收款單自動生成應付票據，並支援連續列印支票之功能，大幅降低會計人員列印票據的時間，並減少輸入錯誤。
- 提供多幣資金管理，並可調整外幣匯差。

| 日期        | 摘要   | 金額    | 幣別  | 單位    | 金額    | 幣別  | 單位    |
|-----------|------|-------|-----|-------|-------|-----|-------|
| 105/11/01 | 銀行存款 | 500   | USD | 1000  | 500   | USD | 1000  |
| 105/11/02 | 銀行存款 | 500   | USD | 1000  | 500   | USD | 1000  |
| 105/11/03 | 銀行存款 | 500   | USD | 1000  | 500   | USD | 1000  |
| 105/11/04 | 銀行存款 | 500   | USD | 1000  | 500   | USD | 1000  |
| 105/11/05 | 銀行存款 | 500   | USD | 1000  | 500   | USD | 1000  |
| 105/11/06 | 銀行存款 | 500   | USD | 1000  | 500   | USD | 1000  |
| 105/11/07 | 銀行存款 | 500   | USD | 1000  | 500   | USD | 1000  |
| 105/11/08 | 銀行存款 | 500   | USD | 1000  | 500   | USD | 1000  |
| 105/11/09 | 銀行存款 | 500   | USD | 1000  | 500   | USD | 1000  |
| 105/11/10 | 銀行存款 | 500   | USD | 1000  | 500   | USD | 1000  |
| 105/11/11 | 銀行存款 | 500   | USD | 1000  | 500   | USD | 1000  |
| 105/11/12 | 銀行存款 | 500   | USD | 1000  | 500   | USD | 1000  |
| 105/11/13 | 銀行存款 | 500   | USD | 1000  | 500   | USD | 1000  |
| 105/11/14 | 銀行存款 | 500   | USD | 1000  | 500   | USD | 1000  |
| 105/11/15 | 銀行存款 | 500   | USD | 1000  | 500   | USD | 1000  |
| 105/11/16 | 銀行存款 | 500   | USD | 1000  | 500   | USD | 1000  |
| 105/11/17 | 銀行存款 | 500   | USD | 1000  | 500   | USD | 1000  |
| 105/11/18 | 銀行存款 | 500   | USD | 1000  | 500   | USD | 1000  |
| 105/11/19 | 銀行存款 | 500   | USD | 1000  | 500   | USD | 1000  |
| 105/11/20 | 銀行存款 | 500   | USD | 1000  | 500   | USD | 1000  |
| 105/11/21 | 銀行存款 | 500   | USD | 1000  | 500   | USD | 1000  |
| 105/11/22 | 銀行存款 | 500   | USD | 1000  | 500   | USD | 1000  |
| 105/11/23 | 銀行存款 | 500   | USD | 1000  | 500   | USD | 1000  |
| 105/11/24 | 銀行存款 | 500   | USD | 1000  | 500   | USD | 1000  |
| 105/11/25 | 銀行存款 | 500   | USD | 1000  | 500   | USD | 1000  |
| 105/11/26 | 銀行存款 | 500   | USD | 1000  | 500   | USD | 1000  |
| 105/11/27 | 銀行存款 | 500   | USD | 1000  | 500   | USD | 1000  |
| 105/11/28 | 銀行存款 | 500   | USD | 1000  | 500   | USD | 1000  |
| 105/11/29 | 銀行存款 | 500   | USD | 1000  | 500   | USD | 1000  |
| 105/11/30 | 銀行存款 | 500   | USD | 1000  | 500   | USD | 1000  |
| 合計        |      | 15000 | USD | 30000 | 15000 | USD | 30000 |

| 日期        | 摘要   | 金額    | 幣別  | 單位    | 金額    | 幣別  | 單位    |
|-----------|------|-------|-----|-------|-------|-----|-------|
| 105/11/01 | 銀行存款 | 500   | USD | 1000  | 500   | USD | 1000  |
| 105/11/02 | 銀行存款 | 500   | USD | 1000  | 500   | USD | 1000  |
| 105/11/03 | 銀行存款 | 500   | USD | 1000  | 500   | USD | 1000  |
| 105/11/04 | 銀行存款 | 500   | USD | 1000  | 500   | USD | 1000  |
| 105/11/05 | 銀行存款 | 500   | USD | 1000  | 500   | USD | 1000  |
| 105/11/06 | 銀行存款 | 500   | USD | 1000  | 500   | USD | 1000  |
| 105/11/07 | 銀行存款 | 500   | USD | 1000  | 500   | USD | 1000  |
| 105/11/08 | 銀行存款 | 500   | USD | 1000  | 500   | USD | 1000  |
| 105/11/09 | 銀行存款 | 500   | USD | 1000  | 500   | USD | 1000  |
| 105/11/10 | 銀行存款 | 500   | USD | 1000  | 500   | USD | 1000  |
| 105/11/11 | 銀行存款 | 500   | USD | 1000  | 500   | USD | 1000  |
| 105/11/12 | 銀行存款 | 500   | USD | 1000  | 500   | USD | 1000  |
| 105/11/13 | 銀行存款 | 500   | USD | 1000  | 500   | USD | 1000  |
| 105/11/14 | 銀行存款 | 500   | USD | 1000  | 500   | USD | 1000  |
| 105/11/15 | 銀行存款 | 500   | USD | 1000  | 500   | USD | 1000  |
| 105/11/16 | 銀行存款 | 500   | USD | 1000  | 500   | USD | 1000  |
| 105/11/17 | 銀行存款 | 500   | USD | 1000  | 500   | USD | 1000  |
| 105/11/18 | 銀行存款 | 500   | USD | 1000  | 500   | USD | 1000  |
| 105/11/19 | 銀行存款 | 500   | USD | 1000  | 500   | USD | 1000  |
| 105/11/20 | 銀行存款 | 500   | USD | 1000  | 500   | USD | 1000  |
| 105/11/21 | 銀行存款 | 500   | USD | 1000  | 500   | USD | 1000  |
| 105/11/22 | 銀行存款 | 500   | USD | 1000  | 500   | USD | 1000  |
| 105/11/23 | 銀行存款 | 500   | USD | 1000  | 500   | USD | 1000  |
| 105/11/24 | 銀行存款 | 500   | USD | 1000  | 500   | USD | 1000  |
| 105/11/25 | 銀行存款 | 500   | USD | 1000  | 500   | USD | 1000  |
| 105/11/26 | 銀行存款 | 500   | USD | 1000  | 500   | USD | 1000  |
| 105/11/27 | 銀行存款 | 500   | USD | 1000  | 500   | USD | 1000  |
| 105/11/28 | 銀行存款 | 500   | USD | 1000  | 500   | USD | 1000  |
| 105/11/29 | 銀行存款 | 500   | USD | 1000  | 500   | USD | 1000  |
| 105/11/30 | 銀行存款 | 500   | USD | 1000  | 500   | USD | 1000  |
| 合計        |      | 15000 | USD | 30000 | 15000 | USD | 30000 |

到府教育訓練  
輔導上線解答  
連線問題排除  
電話諮詢服務



玉山系統股份有限公司

— Yushan System Co., Ltd —

信箱: [u3erp.tw@gmail.com](mailto:u3erp.tw@gmail.com)

網址: <http://www.u3.com.tw>

